

TAKSTBLAD 2021

Odder Spildevand A/S



TAKSTBLAD FOR HÅNDTERING AF
SPILDEVAND

samn
FORSYNING

Version 19-10-2020

SAMN FORSYNING APS

Samn Forsyning står for drift og administration af spildevandet i Odder og Horsens Kommune samt for drikkevandet i en stor del af Horsens Kommune. Taksterne for spildevand i Odder Kommune fastsættes i Odder Spildevand A/S.

Læs mere om betalingsvedtægt for håndtering af spildevand og regulativ for tømning af bundfældningstanke på vores hjemmeside www.samn.dk.

Samn Forsyning:

- Beskæftiger ca. 100 medarbejdere
- Leverer årligt ca. 4,5 mio. m³ drikkevand svarende til ca. 75% af vandforbruget i Horsens kommune
- Renser ca. 15 mio. m³ spildevand om året i Odder og Horsens Kommune

SPILDEVAND

Bidragene betales for spildevand, der afledes til renseanlæg.

VANDAFLEDNINGSBIDRAG - Enheder MED måler pris pr. m³ (inkl. spildevandsafgift til staten)

	Uden moms	Med moms
Privat- og erhvervskunder:	31,30 kr.	39,13 kr.

Erhvervskunder med trappemodel*	Uden moms	Med moms
Vandaflødningsbidrag trin 1 (for forbrug fra 0 til 500 m ³):	31,30 kr.	39,13 kr.
Vandaflødningsbidrag trin 2 (for forbrug fra 501 til 20.000 m ³):	25,04 kr.	31,30 kr.
Vandaflødningsbidrag trin 3 (for forbrug fra 20.001 m ³):	12,52 kr.	15,65 kr.

VANDAFLEDNINGSBIDRAG - Enheder UDEN måler pris pr. år (inkl. spildevandsafgift til staten)

	Uden moms	Med moms
Boliger (forbruget fastsættes til 170 m ³ /år):	5.321,00 kr.	6.651,25 kr.
Sommerhuse (forbruget fastsættes til 170 m ³ /år):	5.321,00 kr.	6.651,25 kr.

STIKLEDNINGSBIDRAG

	Uden moms	Med moms
Fast årlig pris pr. stik:	624,00 kr.	780,00 kr.

*Trappemodel

- Trappemodellen er gældende for ejendomme, hvorfra der drives erhverv, som opererer på markedsmæssige vilkår og har et årligt vandforbrug større end 500 m³.

SPILDEVAND

VANDAFLEDNINGSBIDRAG - Enheder MED måler pris pr. m³ (inkl. spildevandsafgift til staten)

Ejendomme med samletank i det åbne land	Uden moms	Med moms
Grundejeren sørger selv for betaling af tømning og transport	21,50 kr.	26,87 kr.

VANDAFLEDNINGSBIDRAG - Enheder UDEN måler pris pr. år (inkl. spildevandsafgift til staten)

Ejendomme med samletank i det åbne land	Uden moms	Med moms
Grundejeren sørger selv for betaling af tømning og transport (forbruget fastsættes til 170 m ³ /år)	3.655,00 kr.	4.568,75 kr.

• • • • • Særbidrag

- Alle ejendomme, der afleder særligt forurenede spildevand, skal betale særbidrag. Særbidraget opkræves i overensstemmelse med reglerne anført i "Betalingsvedtægt for håndtering af spildevand".

Vi er Samn om at
passe på fremtiden

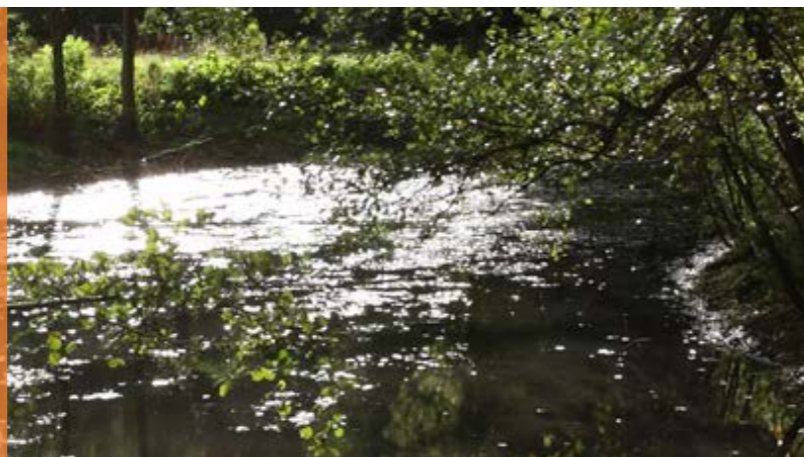

TILSLUTNINGSBIDRAG

Bolig	Uden moms	Med moms
Spildevand og regnvand pr. boligenhed:	51.750,00 kr.	64.687,50 kr.
Kun spildevand pr. boligenhed:	31.150,00 kr.	38.812,50 kr.

Erhverv

For erhvervsejendomme i byzone betales en tilslutning pr. hvert påbegyndt 800 m² matrikulært areal. Kontakt Samn Forsyning vedrørende tilslutningsbidrag for erhvervsejendomme i landzone.

TØMNINGSORDNING FOR BUNDFÆLDNINGSTANKE

	Uden moms	Med moms
Ordinær tømning indtil 3 m ³ :	480,00 kr.	600,00 kr.
Tillæg for tank større end 3 m ³ , pr. m ³ :	81,00 kr.	101,25 kr.
Tømning med traktor, lille vogn eller slamsuger:	908,00 kr.	1.135,00 kr.
Ekstra tømning*:	694,00 kr.	867,50 kr.
Forgæves kørsel:	374,00 kr.	467,50 kr.

- Tømning af en tank inkluderer tilsyn med tankens tilstand.
- Alle priser for bundfældningstanke i tømningsordningen er inklusiv slambehandling.

*Grundejer bestiller og afholder selv udgifter ved eventuelle ekstra tømninger.

SPILEDEVAND

Spildevandsafgift til staten

Spildevandsafgiften reguleres af staten jf. Spildevandsafgiftsloven og er ikke momspligtig. Afgiften betales af ejendomme, der har egen spildevandsrensning,

For enheder med måler - pris pr. m³

Uden moms

Nedsivning efter en kommunal tilladelse, eller både mekanisk og biologisk rensning, nitrifikation, denitrifikation, kemisk fældning og filtrering:	0,79 kr.
Både mekanisk og biologisk rensning, nitrifikation, kemisk fældning og filtrering:	0,95 kr.
Både mekanisk og biologisk rensning, nitrifikation, denitrifikation og kemisk fældning:	1,58 kr.
Både mekanisk og biologisk rensning, nitrifikation og denitrifikation:	1,74 kr.
Både mekanisk og biologisk rensning, nitrifikation og filtrering eller kemisk fældning:	2,06 kr.
Samletank for toiletvand eller både mekanisk og biologisk rensning og nitrifikation:	2,22 kr.
Både mekanisk og biologisk rensning:	2,53 kr.
Både mekanisk rensning og kemisk fældning:	3,10 kr.
Andre:	6,01 kr.

• Enheder uden måler

- Bolig (forbruget fastsættes til 170 m³/år)
- Sommerhus (forbruget fastsættes til 170 m³/år)

GENERELT

Øvrige ydelser	Uden moms	Med moms
Håndtering og fremsendelse af papirfaktura:	56,00 kr.	70,00 kr.
Kopi af regning:	56,00 kr.	70,00 kr.
Udarbejdelse af flytte/slutopgørelse:	135,00 kr.	168,75 kr.
Årlig gebyr for individuel afregningsmåler:	135,00 kr.	168,75 kr.
Aflevering af septisk slam pr. m ³ :	152,00 kr.	190,00 kr.

Øvrige gebyrer	Uden moms	Med moms
1. rykkerskrivelse:	100,00 kr.	momsfri
2. rykkerskrivelse:	100,00 kr.	momsfri
3. rykkerskrivelse:	100,00 kr.	momsfri
Gebyr for oprettelse af betalingsaftale. Hertil tilskrives renter*:	135,00 kr.	momsfri
Fogedgebyr til 1 ejer:	700,00 kr.	momsfri
Fogedgebyr til 2 ejere:	1.000,00 kr.	momsfri

* Jvf. Nationalbankens udlånsrente +8%

**Samn Forsyning ApS håndterer på vegne af
Horsens Vand A/S og Odder Spildevand A/S
årligt 15 millioner kubikmeter spildevand.**



KONTAKTINFORMATION

Samn Forsyning ApS
Alrøvej 11
8700 Horsens
Tlf.: 7626 8700

mail@samn.dk
www.samn.dk

samn
FORSYNING